

Pedoman Operasional Baku (POB)
**Seleksi Mandiri Masuk Perguruan Tinggi Negeri
(SMMPTN)**
Universitas Mulawarman Tahun 2022



Kementerian Pendidikan, Kebudayaan, Riset, Dan Teknologi
Universitas Mulawarman
Samarinda

KATA PENGANTAR

Seleksi Mandiri Masuk Perguruan Tinggi Negeri (SMMPPTN) adalah kegiatan seleksi calon mahasiswa baru untuk memasuki Perguruan Tinggi Negeri dengan pola ujian tulis dan ujian keterampilan khusus bagi program studi tertentu. Penyelenggaraan seleksi ini dilaksanakan oleh Panitia pelaksana SMMPPTN 2022 berdasarkan Surat Keputusan Rektor Universitas Mulawarman.

Walaupun situasi Pandemi Covid-19 yang masih belum sepenuhnya mereda, sehingga ujian tulis dilaksanakan secara daring dengan beberapa sesi ujian. Dengan demikian peserta SMMPPTN 2022 dapat mengikuti dimanapun juga sesuai jadwal dengan ditentukan, memperhatikan ketersediaan jaringan internet, jaringan listrik serta spesifikasi perangkat komputer yang dipersyaratkan ditempat ujian masing-masing.

POB ini disusun sebagai panduan baik bagi panitia maupun peserta SMMPPTN 2022 agar dapat terlaksana sesuai yang diharapkan, juga merupakan satu-satunya panduan dalam pelaksanaan pendaftaran SMMPPTN 2022, dan segala bentuk petunjuk lain menyangkut SMMPPTN 2022 yang bertentangan dengan isi buku POB ini dinyatakan tidak berlaku.

Hal-hal yang belum diatur dalam POB ini ataupun perubahan karena situasi dan kondisi akan diatur kemudian.

Demikian atas perhatian dan kerjasamanya disampaikan terima kasih.

Samarinda, 06 Juni 2022

Wakil Rektor Bidang Akademik/

Ketua Panitia Pelaksana

SMMPPTN Unmul 2022,



Prof. Dr. Ir. Mustofa Agung Sardjono

NIP 19590219 198303 1 003

DESKRIPSI PENDAFTARAN CALON MAHASISWA BARU JALUR SMMPTN UNMUL TAHUN 2022

I. TUJUAN

Penyelenggaraan Seleksi Mandiri Masuk Perguruan Tinggi Negeri (SMMPTN) Universitas Mulawarman bertujuan untuk memperoleh calon mahasiswa yang memiliki kemampuan akademik guna mengikuti dan menyelesaikan pendidikan di perguruan tinggi sesuai dengan ketentuan yang berlaku.

II. PERSYARATAN

Peserta SMMPTN tahun 2022 harus memenuhi persyaratan sebagai berikut :

- Lulus dari satuan pendidikan jenjang SMA/MA/SMK/MAK atau yang sederajat tahun 2020, 2021, dan 2022.
 - a. Bagi lulusan 2020 dan 2021, harus memiliki ijazah SMA/MA/SMK/MAK atau yang sederajat;
 - b. Bagi lulusan 2022 telah memiliki Surat Keterangan Hasil Ujian (SKHU) atau Surat Keterangan Lulus (SKL) yang dilengkapi pasfoto berwarna terbaru yang bersangkutan dan ditandatangani oleh Kepala Sekolah serta dicap/stempel sekolah;
 - Jurusan di SMA/MA/SMK yang diperbolehkan mendaftar pada program studi tertentu yang sudah dipersyaratkan oleh program studi yang bersangkutan dapat dilihat pada situs <http://smmptn.unmul.ac.id>;
 - Peserta diharuskan menscan ijazah asli SMA/MA/SMK/MAK atau Surat Keterangan Hasil Ujian (SKHU) atau Surat Keterangan Lulus (SKL) beserta daftar nilainya dan mengunggah pada portal <http://smmptn.unmul.ac.id>;
 - Peserta harus mengisi jurusan SMA/MA/SMK/MAK pada portal <http://smmptn.unmul.ac.id>;
 - Peserta yang melakukan pendaftaran online akan divalidasi oleh panitia antara lain :
 1. Kelengkapan pengisian biodata dan identitas di portal pendaftaran <http://smmptn.unmul.ac.id>;
 2. Pilihan program studi yang diminati dengan Kualifikasi Jurusan SMA/MA/SMK/MAK atau yang sederajat;
 3. Terdaftar sebagai kelulusan SMA/MA/SMK/MAK atau yang sederajat tahun 2020, 2021 dan 2022;
 4. Terdaftar sebagai peserta KIP-K dari lembaga yang berwenang;
- III. Membayar uang pendaftaran sebesar Rp. 200.000,- (dua ratus ribu rupiah) setelah di validasi oleh panitia.
- IV. Memiliki kesehatan yang memadai sehingga tidak mengganggu kelancaran proses belajar mengajar di perguruan tinggi serta tidak buta warna bagi program studi tertentu;

V. MEKANISME PENDAFTARAN

Pendaftaran dilaksanakan secara online/daring mulai tanggal : **16 Juni s/d 29 Juni 2022** pada website <http://smmptn.unmul.ac.id> dengan tata cara sebagai berikut :

1. Calon peserta mempersiapkan Nomor KTP/SIM/NIS, email aktif, scan Ijazah/SKHU (max. 512 kb), scan Transkrip/SKHU (max. 512 kb), file Foto (max. 512 kb), yang akan dipergunakan untuk mendaftar pada laman <https://smmptn.unmul.ac.id/>;

2. Setelah mendaftar selanjutnya data akan diverifikasi oleh panitia SMMPTN 2022. Hasil verifikasi, **kode pembayaran dan password** akan dikirim melalui email yang telah didaftarkan. peserta **diharapkan untuk mencetak kode pembayaran** untuk memudahkan proses pembayaran;
3. Peserta yang sudah memperoleh **Kode Daftar** dapat melakukan pembayaran ujian tulis sebesar Rp. 200.000,- (dua ratus ribu rupiah) pada Bank BNI, Bank BTN, Bankaltimara, Bank Muamalat dan/atau Bank Mandiri dengan Billing Number (Nomor Tagihan) Kode Biaya + Kode Daftar yang telah diperoleh pada saat pendaftaran (point 2). Contoh : **042213100001**;
4. Peserta yang akan memilih Program Studi Pendidikan Jasmani akan dikenakan biaya tambahan selain biaya pendaftaran sebesar Rp. 300.000,- (tiga ratus ribu rupiah) dan Program Studi Etnomusikologi sebesar Rp. 200.000,- (dua ratus ribu rupiah) pada bank menggunakan kode pembayaran (Kode Biaya + Kode Daftar), contoh : **052213100001**;
5. Khusus peserta yang memilih dan mendaftar pada **Program Studi Diploma 3 Keperawatan harus memiliki tinggi badan minimal 155 cm untuk laki-laki, minimal 150 cm untuk perempuan, serta akan diadakan pemeriksaan kesehatan (sehat fisik, bebas buta warna dan bebas narkoba) setelah pengumuman kelulusan.**
6. Setelah melakukan pembayaran maka akun peserta aktif dan status pembayaran berubah. Calon peserta dapat mengisi borang pendaftaran pada portal smmptn (<https://smmptn.unmul.ac.id/login>);
7. Calon peserta melakukan *Login* dengan memasukkan **Kode Daftar** dan **Password** yang sudah ada;
8. Calon peserta mengisi borang (formulir) pendaftaran dan memilih program studi secara *online* sesuai dengan petunjuk yang ada secara benar. Semua informasi yang di isikan dalam borang ini harus benar. Kesalahan/ kecurangan dalam pengisian borang ini berakibat pembatalan penerimaan di Universitas Mulawarman;
9. Calon peserta harus menyimpan dan mencetak file Kartu Bukti Pendaftaran online, serta memperhatikan jadwal pelaksanaan sesuai yang tertera pada kartu dimaksud;
10. Peserta yang memilih program studi **Kedokteran dan Kedokteran Gigi** yang dinyatakan **lulus Ujian tahap pertama** diwajibkan untuk mengikuti **ujian psikotes dan wawancara**, dengan dikenakan biaya tambahan sebesar Rp. 300.000,-. (tiga ratus ribu rupiah); pada bank yang telah bermitra dengan Unmul seserta yang tersebut di atas dengan menggunakan kode pembayaran (Kode Biaya + Kode Daftar), contoh : **152213100001**;
11. **Mengunggah/upload dokumen Surat Pernyataan yang sudah ditandatangani oleh peserta diatas materai Rp. 10.000,- diketahui dan ditandatangani orang tua secara online** sebagaimana yang tercantum pada lampiran POB pada situs <https://smmptn.unmul.ac.id/login>;

**ALUR PENDAFTARAN PENERIMAAN MAHASISWA BARU
JALUR SELEKSI MANDIRI MASUK PERGURUAN TINGGI NEGERI (SMMPPTN) TAHUN 2022
UNIVERSITAS MULAWARMAN**

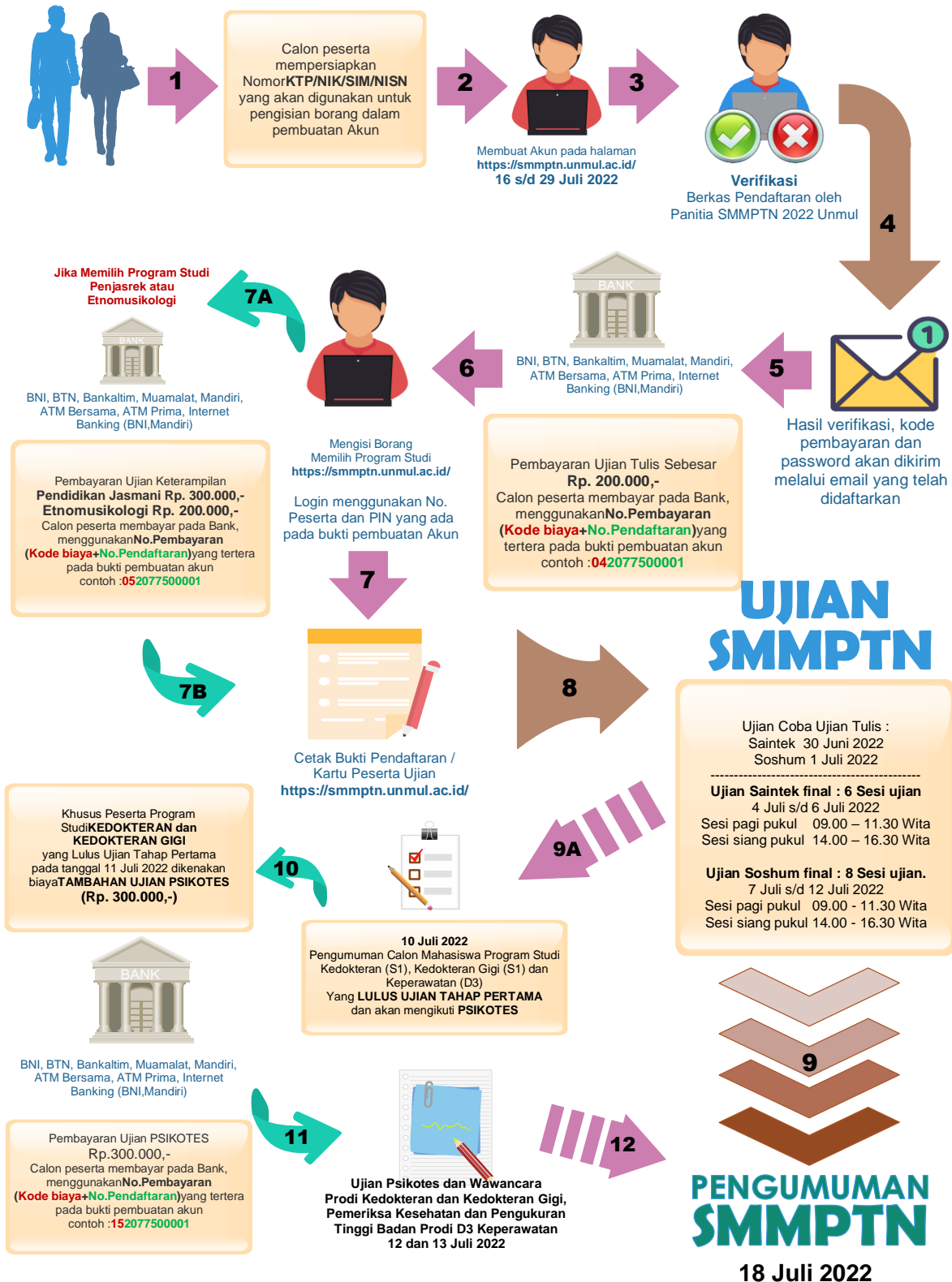

VI. SITUS RESMI, ALAMAT DAN HELP DESK/CALL CENTER PANITIA SMMPTN

Website resmi SMMPTN UNMUL 2022 adalah <http://smmptn.unmul.ac.id>. Segala informasi mengenai SMMPTN dapat diakses melalui situs web tersebut.

Alamat Panitia Pelaksana SMMPTN 2022 adalah Gedung Rektorat Unmul Lantai 1 Kampus Unmul Gunung Kelua Samarinda

Helpdesk : eult.unmul.ac.id
Call Center Via WA : 0811-5809-970

VII. JADWAL UJIAN SECARA DARING/ONLINE

Peserta SMMPTN 2022 diwajibkan untuk mengikuti 2 (dua) tahapan pelaksanaan ujian yaitu :

A. UJI COBA pelaksanaan ujian diselenggarakan SECARA DARING/ONLINE pada :

- Kelompok Ujian Saintek : Hari Kamis, 30 Juni 2022 Pukul 09.00 s/d 11.30 Wita.
(Rentang Nomor Peserta Ujian : 522-541-0001 s/d 522-541-1500)
- Kelompok Ujian Saintek : Hari Kamis, 30 Juni 2022 Pukul 14.00 s/d 16.30 Wita.
(Rentang Nomor Peserta Ujian : 522-541-1501 s/d 522-541-3000)
- Kelompok Ujian Soshum : Hari Jum'at, 01 Juli 2022 Pukul 09.00 s/d 11.30 Wita.
(Rentang Nomor Peserta Ujian : 622-541-0001 s/d 622-541-1500)
- Kelompok Ujian Sosohum : Hari Jum'at, 01 Juli 2022 Pukul 14.00 s/d 16.30 Wita.
(Rentang Nomor Peserta Ujian : 622-541-1501 s/d 622-541-3000)

B. Pelaksanaan UJIAN FINAL diselenggarakan SECARA DARING/ONLINE sesuai dengan yang tertera pada KARTU PESERTA UJIAN SMMPTN 2022 dan jumlah pendaftar sebagai berikut :

- a. Kelompok Ujian Saintek tanggal : 4, 5, dan 6 Juli 2022
- b. Kelompok Ujian Soshum tanggal : 7, 8, 11 dan 12 Juli 2022
dengan jadwal dan nomor peserta sebagai berikut:

Kelompok Ujian Saintek :

| No. | Kelompok Ujian | Hari/Tanggal | Pukul | Rentang Nomor Ujian | Sesi |
|---------------------|----------------|-------------------------|--------------------|---|-------|
| Hari Pertama | | | | | |
| 1. | Saintek | Senin, 04 Juli 2022 | 09.00 – 11.30 Wita | 522 – 541 – 0001 s/d 522 – 541 – 0500 | Pagi |
| 2. | Saintek | Senin, 04 Juli 2022 | 14.00 – 16.30 Wita | 522 – 541 – 0501 s/d 522 – 541 – 1000 | Siang |
| Hari Kedua | | | | | |
| 3. | Saintek | Selasa, 05 Juli 2022 | 09.00 – 11.30 Wita | 521 – 541 – 1001 s/d 522 – 541 – 1500 | Pagi |
| 4. | Saintek | Selasa, 05 Juli 2022 | 14.00 – 16.30 Wita | 522 – 541 – 1501 s/d 521 – 541 – 2000 | Siang |

| Hari Ketiga | | | | | |
|-------------|---------|-----------------------|--------------------|---|-------|
| 5. | Saintek | Rabu, 06 Juli 2022 | 09.00 – 11.30 Wita | 522 – 541 – 2001 s/d 522 – 541 – 2500 | Pagi |
| 6. | Saintek | Rabu, 06 Juli 2022 | 14.00 – 16.30 Wita | 522 – 541 – 2501 s/d 522– 541 – 3000 | Siang |

Kelompok Ujian Soshum :

| No. | Kelompok Ujian | Hari/Tanggal | Pukul | Rentang Nomor Ujian | Sesi |
|--------------|----------------|-------------------------|--------------------|---|-------|
| Hari Pertama | | | | | |
| 1. | Soshum | Kamis, 07 Juli 2022 | 09.00 – 11.30 Wita | 622 – 541 – 0001 s/d 622 – 541 – 0500 | Pagi |
| 2. | Soshum | Kamis, 07 Juli 2022 | 14.00 – 16.30 Wita | 622 – 541 – 0501 s/d 622 – 541 – 1000 | Siang |
| Hari Kedua | | | | | |
| 3. | Soshum | Jum'at, 08 Juli 2022 | 09.00 – 11.30 Wita | 622 – 541 – 1101 s/d 622 – 541 – 1500 | Pagi |
| 4. | Soshum | Jum'at, 08 Juli 2022 | 14.00 – 16.30 Wita | 622 – 541 – 1501 s/d 622 – 541 – 2000 | Siang |
| Hari Ketiga | | | | | |
| 5. | Soshum | Senin, 11 Juli 2022 | 09.00 – 11.30 Wita | 622 – 541 – 2001 s/d 622 – 541 – 2500 | Pagi |
| 6. | Soshum | Senin, 11 Juli 2022 | 14.00 – 16.30 Wita | 621 – 541 – 2501 s/d 622 – 541 – 3000 | Siang |
| Hari Keempat | | | | | |
| 5. | Soshum | Selasa, 12 Juli 2022 | 09.00 – 11.30 Wita | 622 – 541 – 3001 s/d 622 – 541 – 3500 | Pagi |
| 6. | Soshum | Selasa, 12 Juli 2022 | 14.00 – 16.30 Wita | 622 – 541 – 3501 s/d 622 – 541 – 4000 | Siang |

VIII. MATERI UJIAN

Untuk Kelompok Ujian SAINTEK :

- a. Tes Potensi Akademik (TPA)
- b. Tes Bidang Studi Kemampuan Dasar : Bahasa Indonesia, dan Bahasa Inggris.
- c. Tes Bidang Studi Kemampuan Saintek : Matematika, Biologi, Kimia, dan Fisika.

Untuk Kelompok Ujian Soshum :

- a. Tes Potensi Akademik (TPA)
- b. Tes Bidang Studi Kemampuan Dasar : Matematika Dasar, Bahasa Indonesia dan Bahasa Inggris
- c. Tes Bidang Studi Kemampuan Soshum : Ekonomi, Geografi, Sejarah dan Sosiologi

IX. PILIHAN PROGRAM STUDI DAN KELOMPOK BIDANG STUDI

1. Program Studi dibagi menjadi 2 (dua) kelompok, yaitu :
Program Studi kelompok **SAINTEK** dan **SOSHUM**;
2. Setiap peserta kelompok ujian SAINTEK/SOSHUM dapat memilih sebanyak-banyaknya 2 (dua) program studi sesuai dengan kelompok ujian yang diikuti.
3. Pilihan 1 dan 2 harus satu bidang (saintek saja atau soshum saja)

X. UJI KETERAMPILAN

Peserta ujian yang memilih program studi **Pendidikan Jasmani** dan **Program Studi Etnomusikologi** diharuskan mengunggah portopolio yang dilaksanakan bersamaan dengan waktu pendaftaran 16 Juni s/d 29 Juni 2022. Penilaian hasil portofolio oleh tim penilai akan dilaksanakan tanggal 30 Juni sd 04 Juli 2022.

XI. UJIAN PSIKOTES/WAWANCARA, PENGUKURAN TINGGI BADAN DAN PEMERIKSAAN KESEHATAN

Peserta ujian yang memilih Program Studi **Kedokteran (S1)**, **Kedokteran Gigi (S1)** dan **Keperawatan (D3)** , pengumuman kelulusan ujian tulis **tahap pertama tanggal 10 Juli 2022.**

Peserta yang dinyatakan lulus pada tahap pertama harus :

1. **Membayar biaya psikotes dan wawancara tanggal 11 Juli 2022;**
2. **Mengikuti Psikotes secara daring/online, serta wawancara secara tatap muka yang dilaksanakan di Kampus Fakultas Kedokteran Unmul pada tanggal 12 dan 13 Juli 2022;**
3. **Pemeriksaan kesehatan dan pengukuran tinggi badan khusus untuk Program Studi D3 Keperawatan di Klinik Universitas Mulawarman pada tanggal 12 dan 13 Juli 2022.**

XII. TATA TERTIB UJIAN

a. SEBELUM UJIAN

Sebelum pelaksanaan Ujian :

- Peserta sudah mengetahui jadwal ujian seperti yang tercantum pada Kartu Peserta Ujian SMMPTN 2022;
- Peserta harus mempersiapkan diri di lokasi ujian masing-masing paling lambat 30 menit sebelum jadwal ujian dimulai;
- Saat mengikuti uji coba ujian dan pelaksanaan ujian final, peserta harus memastikan jaringan listrik, koneksi jaringan internet dan menggunakan **perangkat komputer dapat berfungsi dengan baik dengan spesifikasi :**
 - **PC / Tower / Desktop / Laptop (bukan Thin Client)**
 - **Setara Core i3 atau lebih tinggi**
 - **RAM 4 GB**
 - **Storage bebas minimal 100 GB (HDD/SSD)**
 - **Ethernet 100/1000 Mbps**

- **Layar mendukung resolusi 1024x768 pixel**
 - **Sistem Operasi Windows 7 atau Versi terbaru**
 - **Webcam dengan kualitas gambar yang baik.**
- Lokasi tempat ujian dengan tata ruang dan cahaya lampu penerangan yang memadai sehingga memudahkan pengawas ujian dalam melakukan pengawasan;
 - Mengakses informasi dan membaca serta menyimak petunjuk tata tertib pelaksanaan ujian;
 - Pada saat ujian berlangsung, peserta **TIDAK** diperbolehkan membawa:
 - Segala macam buku, catatan dan kertas apapun;
 - Segala macam alat hitung, antara lain kalkulator, mistar hitung, sempoa dan lain sebagainya;
 - Segala macam alat komunikasi elektronik antara lain, radio komunikasi, handy talkie, telepon seluler, alat bantu pendengaran, jam tangan digital, dan lain sebagainya.

b. SELAMA UJIAN BERLANGSUNG

- Peserta mengisi Nomor Peserta, Nama Peserta, dan Kode Naskah Soal Ujian pada LJU setelah diberi perintah oleh pengawas ujian secara daring/online;
- Peserta harus memperhatikan petunjuk pengisian LJU pada saat mengisi identitas peserta pada LJU;
- Peserta tidak diperbolehkan meninggalkan tempat ujian sampai dengan ujian dinyatakan selesai oleh pengawas ujian;
- Peserta yang sudah menyelesaikan seluruh soal ujian sebelum waktu ujian habis tetap duduk tenang di tempat dan gunakan sisa waktu untuk memeriksa kembali jawabannya.

c. SETELAH UJIAN SELESAI

- Peserta harus segera berhenti mengerjakan soal ujian setelah tanda waktu ujian habis;
- Peserta tetap duduk di tempat sampai pengawas ujian selesai dan mempersilakan untuk meninggalkan tempat ujian secara daring/online, dengan meng exit perangkat komputernya.

XIII. PENGUMUMAN HASIL UJIAN

Hasil ujian diumumkan di website dengan alamat <https://smmptn.unmul.ac.id> yang dapat diakses pada tanggal 18 Juli 2022.

XII. LAIN-LAIN

- a. Panitia SMMPTN Unmul 2022 tidak bertanggung jawab apabila terjadi pemadaman listrik, jaringan internet yang terputus pada lokasi ujian peserta, maupun kerusakan peralatan yang digunakan oleh peserta pada saat ujian, sehingga menyebabkan tidak bisa mengikuti sesuai waktu/jadwal yang telah ditentukan;
- b. Terhadap kejadian di atas khususnya pada huruf "a" panitia memutuskan **tidak akan diadakan ujian ulangan maupun pengembalian uang pendaftaran;**
- c. Panitia pelaksana SMMPTN 2022 Universitas Mulawarman berhak mengubah informasi ini tanpa pemberitahuan terlebih dulu.



Samarinda, 06 Juni 2022

Wakil Rektor Bidang Akademik/

Ketua Panitia Pelaksana SMMPTN Unmul 2022,

Prod. Dr. Ir. Mustofa Agung Sardjono

NIP. 19590219 198303 1 003

SURAT PERNYATAAN

Yang bertanda tangan dibawah ini adalah peserta Seleksi Mandiri Masuk Perguruan Tinggi Negeri (SMMPN) Universitas Mulawarman tahun 2022 :

Nama :
No. KTP :
Tempat, Tanggal Lahir :
Pilihan Program Studi 1 :
Pilihan Program Studi 2 :
Nama Orang Tua :
Alamat Lengkap :
.....Telp./HP.....

dengan ini menyatakan bahwa :

1. Sanggup mentaati semua peraturan yang berlaku yang telah ditetapkan oleh Panitia SMMPN 2022 Universitas Mulawarman;
2. Sanggup mempersiapkan diri dan kelengkapan ujian daring paling lambat 30 menit sebelum jadwal ujian dimulai;
3. Sanggup memastikan jaringan listrik, koneksi jaringan internet dan menggunakan spesifikasi perangkat komputer yang memenuhi persyaratan dan dipastikan dapat berfungsi dengan baik, saat mengikuti ujian coba ujian maupun pelaksanaan ujian final;
4. Sanggup memilih lokasi ujian dengan tata ruang dan cahaya lampu penerangan yang memadai sehingga memudahkan pengawas ujian dalam melakukan pengawasan secara online;
5. Sanggup mengakses informasi dan membaca serta menyimak petunjuk dengan seksama tata tertib pelaksanaan ujian;
6. Sanggup untuk tidak menyertakan keluarga, teman dan pihak lain selama mengikuti ujian;
7. Selama ujian berlangsung, saya TIDAK akan membawa, membuka dan menggunakan :
 - Segala macam buku, catatan dan kertas apapun;
 - Segala macam alat hitung, antara lain kalkulator, mistar hitung, sempoa dan lain sebagainya;
 - Segala macam alat komunikasi elektronik antara lain, radio komunikasi, handy talkie, telepon seluler, alat bantu pendengaran, jam tangan digital, dan lain sebagainya.

Demikian pernyataan ini saya buat dengan sebenarnya, dan penuh kesadaran serta tidak akan menuntut Panitia SMMPN 2022 Universitas Mulawarman, serta siap dan bersedia untuk digugurkan sebagai mahasiswa baru walaupun sudah diterima di Universitas Mulawarman apabila saya melanggar pernyataan ini.

Mengetahui dan menyetujui :
Orang Tua/Wali,

Samarinda, 2022
Yang membuat pernyataan,

Materai
Rp.10.000